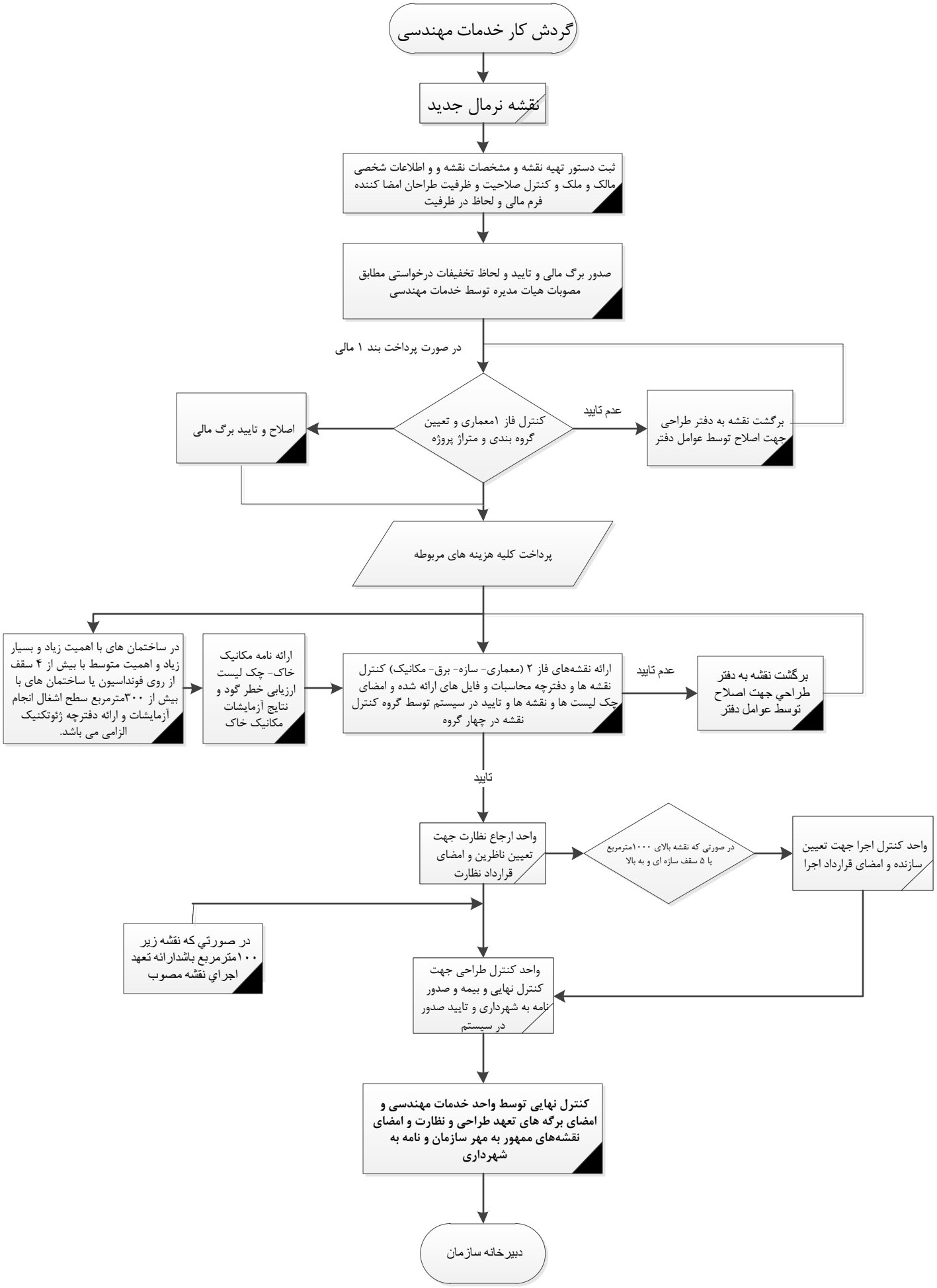
گردش کار خدمات مهندسی
نقشه نرمال جدید
ثبت دستور تهیه نقشه و مشخصات نقشه و و اطلاعات شخصی مالک و ملک و کنترل صلاحیت و ظرفیت طراحان امضا کننده فرم مالی و لحاظ در ظرفیت
صدور برگ مالی و تایید و لحاظ تخفیفات درخواستی مطابق مصوبات هیات مدیره توسط خدمات مهندسی
در صورت پرداخت بند ۱ مالی
کنترل فاز ۱معماری و تعیین گروه بندی و متراژ پروژه
عدم تایید
برگشت نقشه به دفتر طراحی جهت اصلاح توسط عوامل دفتر
اصلاح و تایید برگ مالی
پرداخت کلیه هزینه های مربوطه
در ساختمان های با اهمیت زیاد و بسیار زیاد و اهمیت متوسط با بیش از ۴ سقف از روی فونداسیون یا ساختمان های با بیش از ۳۰۰مترمربع سطح اشغال انجام آزمایشات و ارائه دفترچه ژئوتکنیک الزامی می باشد.
ارائه نامه مکانیک خاک- چک لیست ارزیابی خطر گود و نتایج آزمایشات مکانیک خاک
ارائه نقشه‌های فاز ۲ (معماری- سازه- برق- مکانیک) کنترل نقشه ها و دفترچه محاسبات و فایل های ارائه شده و امضای چک لیست ها و نقشه ها و تایید در سیستم توسط گروه کنترل نقشه در چهار گروه
عدم تایید
برگشت نقشه به دفتر طراحي جهت اصلاح توسط عوامل دفتر
تایید
واحد ارجاع نظارت جهت تعیین ناظرین و امضای قرارداد نظارت
در صورتی که نقشه بالای ۱۰۰۰مترمربع یا ۵ سقف سازه ای و به بالا
واحد کنترل اجرا جهت تعیین سازنده و امضای قرارداد اجرا
در صورتي که نقشه زیر ۱۰۰مترمربع باشدارائه تعهد اجراي نقشه مصوب
واحد کنترل طراحی جهت کنترل نهایی و بیمه و صدور نامه به شهرداری و تایید صدور در سیستم
کنترل نهایی توسط واحد خدمات مهندسی و امضای برگه های تعهد طراحی و نظارت و امضای نقشه‌های ممهور به مهر سازمان و نامه به شهرداری
دبیرخانه سازمان